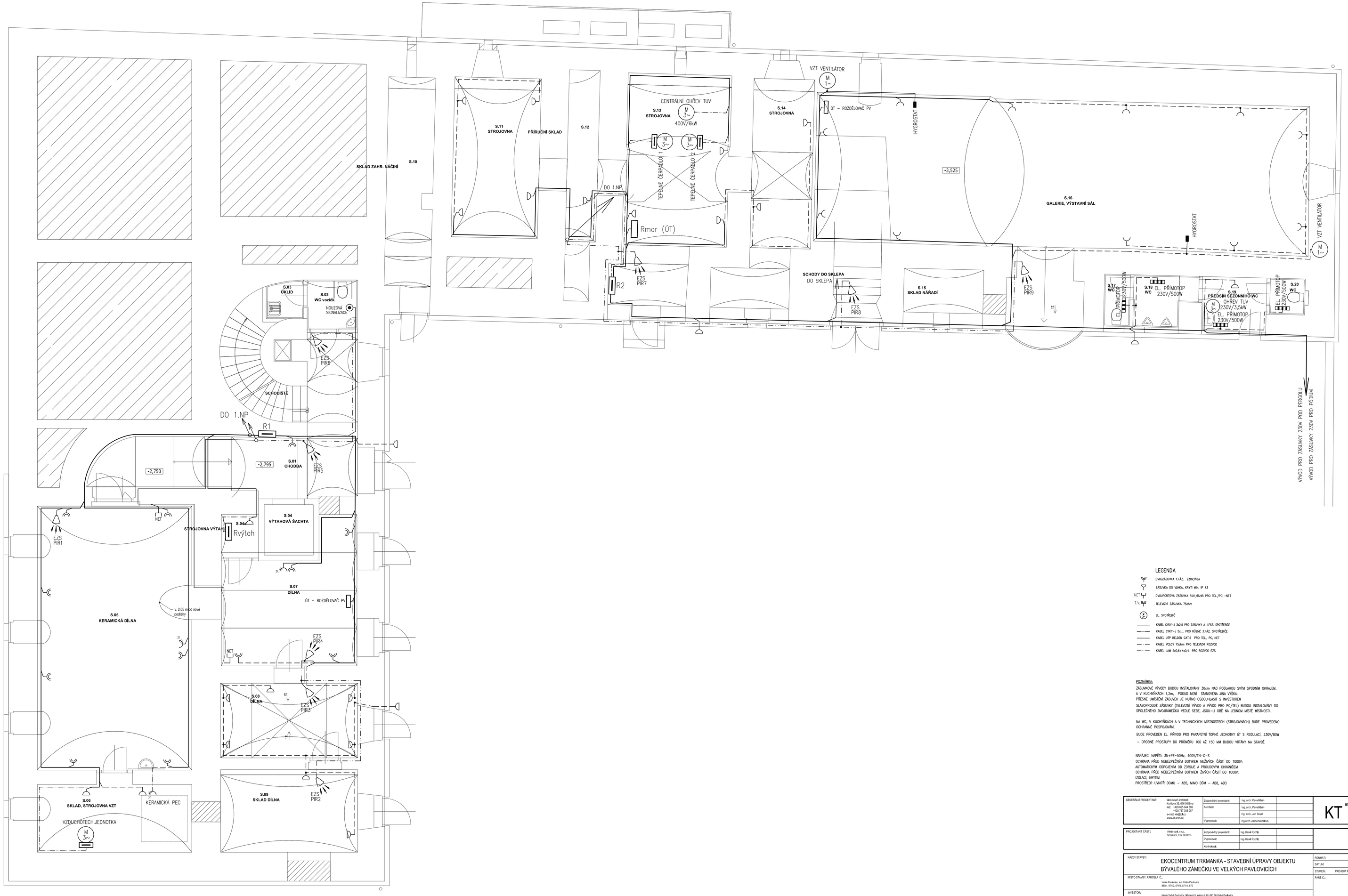

LEGENDA

- DVOJZÁSUVKA 1.FÁZ. 230V/16A
- ZÁSUVKA DO VLHKA, KRYTÍ MIN. IP 43
- NET — DVOJPORTOVÁ ZÁSUVKA RJ11/RJ45 PRO TEL./PC –NET
- T.V. — TELEVIZNÍ ZÁSUVKA 75ohm
- EL. SPOTŘEBIČ
- KABEL CYKY-J 3x2,5 PRO ZÁSUVKY A 1.FÁZ. SPOTŘEBIČE
- KABEL CYKY-J 5x... PRO RŮZNÉ 3.FÁZ. SPOTŘEBIČE
- KABEL UTP BELDEN CAT6 PRO TEL./PC NET
- KABEL VESLOT 75ohm PRO TELEVIZNÍ ROZVOD
- KABEL LHM 2x0,8+4x0,4 PRO ROZVOD EZS

POZNÁMKA:

ZÁSUVKOVÉ VÝVODY BUDOU INSTALOVÁNY 30cm NAD PODLAHOU SVÝM SPODNÍM OKRAJEM, A V KUCHYŇKÁCH 1,2m, POKUD NENÍ STANOVENA JINÁ VÝŠKA.
PŘESNÉ UMÍSTĚNÍ ZÁSUVEK JE NUTNO OSOUHLASIT S INVESTOREM
SLABOPROUDÉ ZÁSUVKY (TELEFONÍ VÝVOD A VÝVOD PRO PC/TEL) BUDOU INSTALOVÁNY DO SPOLEČNÉHO DVOJRÁMEČKU VEDLE SEBE, JSOU-LI OBĚ NA JEDNOM MÍSTĚ MÍSTNOSTI.

NA WC, V KUCHYŇKÁCH A V TECHNICKÝCH MÍSTNOSTECH (STROJOVNÁCH) BUDE PROVEDENO OCHRANNÉ POSPOJOVÁNÍ.

BUDE PROVEDEN EL. PŘÍVOD PRO PARAPETNÍ TOPNÉ JEDNOTKY ÚT S REGULACÍ, 230V/80W

- DROBNÉ PROSTUPY DO PRŮMĚRU 100 AŽ 150 MM BUDOU VRTÁNY NA STAVBĚ

NAPÁJECÍ NAPĚTÍ: 3N+PE~50Hz, 400V/TN-C-S
OCHRANA PŘED NEBEZPEČNÝM DOTYKEM NEŽIVÝCH ČÁSTÍ DO 1000V:
AUTOMATICKÝM ODPOJENÍM OD ZDROJE A PROUDOVÝM CHRÁNIČEM
OCHRANA PŘED NEBEZPEČNÝM DOTYKEM ŽIVÝCH ČÁSTÍ DO 1000V:
IZOLACÍ, KRYTÍM
PROSTŘEDÍ: UVNITŘ DOMU – AB5, MIMO DŮM – AB8, AD3

GENERÁLNÍ PROJEKTANT:	KT-Architekti s.r.o. Šumavská 31, 602 00 Brno tel.: +420 533 366 500 +420 737 388 087 e-mail: info@kt.cz www.ktarch.eu	Zodpovědný projektant:	Ing. arch. Pavel Klein	KT architekti
		Architekt:	Ing. arch. Pavel Klein	
			Ing. arch. Jan Tesař	
		Vypracoval:	Ing.arch. Alena Mazálková	
PROJEKTANT ČÁSTI:	PHB-soft s.r.o. Šimáčkova 9, 612 00 Brno	Zodpovědný projektant:	Ing. Karel Rychlý	
		Vypracoval:	Ing. Karel Rychlý	
		Kontroloval:		

NÁZEV STAVBY:	EKOCENTRUM TRKMANKA - STAVEBNÍ ÚPRAVY OBJEKTU BÝVALÉHO ZÁMEČKU VE VELKÝCH PAVLOVICÍCH	FORMÁT:	4xA4
		DATUM:	ŘÍJEN 2015
		STUPEŇ:	PROJEKT PRO VÝBĚR DODAVATELE
MÍSTO STAVBY: PARCELA Č.:	Velké Pavlovice, k.ú. Velké Pavlovice 8891, 8712, 8713, 8714, 670	PARÉ Č.:	
INVESTOR:	Město Velké Pavlovice, Náměstí 3, kodlina C.40, 691 06 Velké Pavlovice, IČO: 263 701, zastoupené starostou Ing. Pavlem Procházkou		
ČÁST:	A.3.7 ZAŘÍZENÍ SILNOPROUDÉ ELEKTROTECH. A BLESKOSVODY A.3.8 SLABOPROUDÁ ZAŘÍZENÍ	STAVEBNÍ OBJEKT:	SO.01
NÁZEV VÝKRESU:	PŮDORYS 1PP - EL.TECHNOLOGICKÉ OBVODY	MĚŘÍTKO: 1:50	Č.VÝKRESU: A.3.7-07